

INFORME DE MONITOREO DE MEDIOS*

Fecha: 05/07/2022

Semana N° 27

Coordinación de Vigilancia Epidemiológica

*Vigilancia basada en eventos de interés epidemiológico mediante el monitoreo de medios abiertos de comunicación locales y nacionales.

Reporte de eventos:

Amenaza	Tema	Medio	Fecha	Resumen	Liga	Prioridad
Biológico	Prevención de Covid-19	El Sol de Cuernavaca	05 julio 2022	A más de dos años del inicio de la batalla contra el Covid-19, airear una habitación para dispersar las partículas contaminadas sigue siendo un "arma" marginal contra el virus, pese a su importancia más allá de esta pandemia	https://www.elsoldecuervavaca.com.mx/doble-via/salud/ventilar-sigue-siendo-esencial-en-lucha-contra-el-covid-19-virus-airear-espacios-8546422.html	Bajo
Biológico	Letalidad de Covid-19 se mantiene baja	El Sol de Cuernavaca	05 julio 2022	Aunque los casos de Covid-19 han registrado un repunte a nivel global, las nuevas muertes como proporción de casos nuevos se mantienen en algunos de los niveles más bajos de toda la pandemia. Según datos de la Universidad de Oxford, a nivel global la tasa de letalidad del virus en la última semana fue del 0.2%, mientras que en abril del 2020 llegó a estar arriba del 8%. Esto sucede también en México, cuya tasa de letalidad actualmente se encuentra en 0.2 por ciento.	https://www.elsoldecuervavaca.com.mx/mexico/sociedad/bajo-observacion-pese-a-rebote-de-covid-letalidad-sigue-baja-8547225.html	Bajo
Biológico	Repunte Covid-19	El Sol de Cuernavaca	04 julio 2022	Javier Porras, presidente de la Asociación de Industriales y Empresarios de Morelos (Adiem), manifestó que el sector se encuentra preocupado por la próxima ola de contagios de Covid-19 que podría presentarse en las próximas semanas en el estado. <i>"Todo el sector empresarial tiene ya sus precauciones; sabemos que puede volver a haber otra oleada"</i> .	https://www.elsoldecuervavaca.com.mx/locall/empresarios-preocupados-ante-repunte-de-covid-19-8545616.html	Bajo
Biológico	Descartan rebrote de Covid-19 en escuelas	El Sol de Cuernavaca	04 julio 2022	La Secretaría de Educación del estado podría definir si se adelanta o no el cierre del ciclo escolar, ya que el incremento en los casos positivos a Covid-19 en la entidad no han encendido los focos rojos en los planteles en donde se puede descartar algún brote, de acuerdo a lo dicho por el titular del ramo Luis Arturo Cornejo Alatorre.	https://www.elsoldecuervavaca.com.mx/locall/sep-descarta-rebote-de-covid-en-escuelas-publicas-8545824.html	Bajo
Biológico	Vacunación Covid-19	El Sol de Cuernavaca	04 julio 2022	Será el próximo lunes 11 de julio cuando se lleve a cabo la tercera "tanda" de la vacunación en menores de 5 a 11 años de edad, confirmó el delegado federal Raúl Anaya Rojas, pues en un solo día las 30 mil dosis de Pfizer Pediátrico se agotaron en los módulos ubicados en varios municipios de la entidad. Desde la madrugada de este lunes se observaron a padres de familia llegar a hacer fila y para el medio día ya se habían agotado.	https://www.elsoldecuervavaca.com.mx/locall/hasta-el-lunes-11-de-julio-mas-vacunas-para-menores-de-5-a-11-anos-8545725.html	Bajo
Biológico	Vacunación Covid-19	Diario de Morelos	05 julio 2022	Prácticamente en un día se agotó la vacuna contra COVID-19 para menores de cinco a once años de edad, informó Raúl Anaya Rojas, delegado para los programas del Bienestar en Morelos. Explicó que ante la alta demanda de biológicos miles de padres de familia acudieron a alguno de los 25 módulos de vacunación distribuidos en todo el estado para que sus pequeños recibieran la protección contra COVID-19.	https://www.diariodemorelos.com/noticias/terminan-en-un-d-segundo-lote-de-dosis-contra-covid-19-en-morelos	Bajo
Biológico	Repunte de casos Covid-19	La Unión	05 julio 2022	Autoridades de Salud del corredor poniente exhortan a la ciudadanía a mantener las medidas sanitarias para prevenir los contagios.	https://www.launion.com.mx/morelos/zona-sur/noticias/209175-llaman-a-no-bajar-la-guardia-ante-repunte-de-casos-de-covid-19.html	Bajo

INFORME DE RIESGOS METEOROLÓGICOS

Fecha: 05/07/2022

Semana N° 27

Coordinación de Vigilancia Epidemiológica

Fuente: Servicio Meteorológico Nacional de México, CONAGUA.

SE PREVEN LLUVIAS FUERTES A MUY FUERTES EN EL OCCIDENTE, CENTRO Y SUR DEL PAÍS, CON LLUVIAS PUNTUALES INTENSAS EN JALISCO, COLIMA, MICHOACÁN, GUERRERO Y OAXACA

Para este día, el **huracán "Bonnie"** de categoría 2 en la escala Saffir-Simpson, continuará su desplazamiento paralelo a costas del Pacífico Mexicano, localizándose al sur de las costas de Colima y Jalisco, sus extensas bandas nubosas mantendrán lluvias fuertes a muy fuertes acompañadas de descargas eléctricas en los estados del occidente, centro y sur del territorio nacional, con lluvias puntuales intensas que *podrían originar incremento en los niveles de ríos y arroyos, inundaciones y deslaves en zonas bajas* de Jalisco, Colima, Michoacán, Guerrero y Oaxaca, además de viento con rachas de 60 a 70 km/h y oleaje de 2 a 4 metros de altura en costas de Jalisco (sur), Michoacán y Guerrero (occidente). Asimismo, se pronostica el ingreso de la nueva **onda tropical Núm. 9** que recorrerá la Península de Yucatán, provocando lluvias fuertes a puntuales muy fuertes acompañadas de descargas eléctricas en dicha región. Por otro lado, el **monzón mexicano** sobre el noroeste de México, aunado con **inestabilidad atmosférica superior**, originará lluvias fuertes a puntuales muy fuertes con descargas eléctricas y posible caída de granizo en la región mencionada. Finalmente, continuará el ambiente vespertino caluroso a muy caluroso sobre entidades del noroeste, norte y noreste de México, con temperaturas superiores a 40°C en Baja California, Sonora, Nuevo León y Tamaulipas.

Las lluvias podrían acompañarse de descargas eléctricas, fuertes vientos y posible caída de granizo

Intervalo de chubascos con lluvias puntuales fuertes (25-50mm):

Sinaloa, Durango, Zacatecas, Guanajuato, Ciudad de México, **Morelos**, Puebla, Veracruz y Tabasco.

Temperaturas Máximas de 35-40 °C:

San Luis Potosí, Zacatecas, Durango, Nayarit, Veracruz, Oaxaca, Chiapas, Tabasco y Quintana Roo.

Pronostico en región Mesa Central:

Cielo nublado. Ambiente fresco sobre la región, durante la mañana y frío en zonas altas de Hidalgo, Tlaxcala y Puebla. **Ambiente cálido por la tarde. Lluvias puntuales fuertes en Guanajuato, Morelos** y Puebla, e intervalos de chubascos Querétaro, Hidalgo y Tlaxcala, todas las lluvias con descargas eléctricas y posible caída de granizo. Viento de componente este de 10 a 25 km/h con rachas de 50 a 60 km/h en Guanajuato.

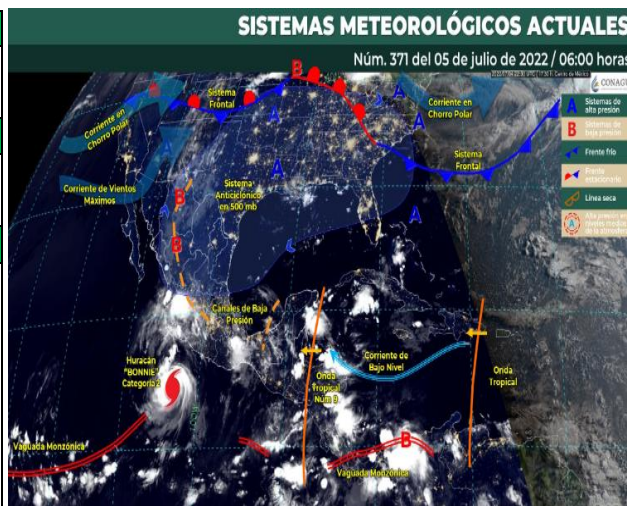

<http://ssm.gob.mx>



Servicios de Salud Morelos



@MorelosSalud

Callejón Borda N°3 Col. Centro C.P. 62000
Teléfono (777) 312 62 31 / 314 33 36 ext. 222

**Calle Gómez Azcárate No. 205, Col. Lomas de la Selva
C.P. 62270, Cuernavaca, Morelos. Tel.: 777 102 25 56**

INFORME DE MONITOREO VOLCÁNICO Y SISMOLÓGICO

Fecha: 05/07/2022

Semana N° 27

Coordinación de Vigilancia Epidemiológica

Fuente: Servicio Sismológico Nacional, UNAM. / Centro nacional de Prevención de Desastres (CENAPRED)-SEGOB, SENEAM-SCT y NOAA.

En las últimas 24 horas, mediante los sistemas de **monitoreo del volcán Popocatepetl**, se detectaron **22 exhalaciones de baja intensidad, acompañadas de vapor de agua, gases volcánicos y ligeras cantidades de ceniza**. Adicionalmente, se registraron **16 minutos de tremor y un sismo volcanotectónico** ayer a las 16:14 hora local, con magnitud de 1.5. Durante la mañana, **se observó la emisión continua de vapor de agua y gas que se dispersa en dirección oeste**, y **al momento de este reporte no se tiene visibilidad por nublados en la zona**.

NIVEL DE ALERTA	SEMAFORO	AMARILLO-FASE 2	RECOMENDACIONES PARA LA FASE AMARILLO FASE 2
	<p>El volcán presenta incremento en su actividad, con explosiones esporádicas:</p> <ul style="list-style-type: none">● Pluma continua de vapor de agua y gas.● Caída de ceniza leves a moderadas en poblaciones cercanas.● Lanzamiento de fragmentos incandescentes y posibilidad de flujos piroclásticos de corto alcance asociado a las explosiones.● Crecimiento y destrucción de domos de lava.● Flujos de lodo o escombros de corto alcance.		<ol style="list-style-type: none">1. Continuar con el radio de seguridad de 12 km, por lo que la permanencia en esa área no está permitida.2. Controlar el tránsito entre Santiago Xalitintla y San Pedro Nexapa, vía Paso de Cortés.3. A las autoridades de Protección Civil, mantener sus procedimientos preventivos, de acuerdo con sus planes operativos.4. A la población se le recomienda eleva la atención a los avisos de las autoridades de su localidad y se exhorta a no acercarse al volcán, y mucho menos al cráter.5. Mantenerse fuera de cañadas ante posibles flujos de lodo, principalmente en temporada de lluvias.

PRONOSTICO DE CAIDA DE CENIZA

En caso de una exhalación de ceniza volcánica, **el pronóstico de trayectoria hacia el oeste, algunas cambiando al suroeste y noroeste**, (simulando exhalación cada hora en las próximas 6 horas) a su paso por la zona sureste, sur, centro-sur, sur, oeste y suroeste del Estado de México; zona sureste, sur y suroeste de la Ciudad de México; **zona noreste, norte y noroeste del estado de Morelos** y zona este y este-sureste del estado de Michoacán, para las **primeras 12 horas de pronóstico**, (14:00 a las 02:00 hora local). Posteriormente para las últimas 12 horas de pronóstico, (02:00 a las 14:00 hora local del día siguiente), continuarán en la zona oeste y suroeste del Estado de México; zona este, este-sureste, noreste, norte, noroeste, sureste, sur y suroeste del estado de Michoacán; zona noroeste, oeste-centro y sur del estado de Guerrero; zona sur del estado de Guanajuato y sobre Océano Pacífico.

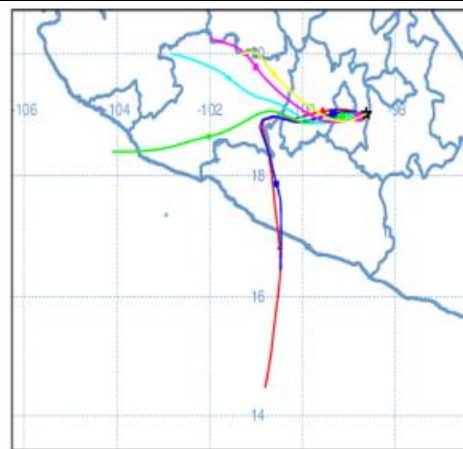

SISMOS	<p>Se registró sismo de magnitud de 3.1 grados Richter, a las 04:26:26 hrs con localización del epicentro a 4 km al sureste de Pinotepa Nacional, Oaxaca.</p> <p>NO PERCIBIDO EN EL ESTADO DE MORELOS.</p>	
	<p>REPORTE DE DAÑOS A LA POBLACION</p> <p>job.mx @MorelosSalud</p> <p>Sin reporte de daños a la población ni a la infraestructura en salud.</p>	

Callejón Borda N°3 Col. Centro C.P. 62000
Teléfono (777) 312 62 31 / 314 33 36 ext. 222

**Calle Gómez Azcárate No. 205, Col. Lomas de la Selva
C.P. 62270, Cuernavaca, Morelos. Tel.: 777 102 25 56**

INFORME DE MONITOREO DE TEMPERATURAS Y CALIDAD DEL AIRE

Fecha: 05/07/2022

Semana N° 27

Coordinación de Vigilancia Epidemiológica

Fuente: Comisión Estatal de Agua (CEAGUA)



PRONOSTICO DE TEMPERATURAS POR MUNICIPIO

TEMPERATURAS MÁXIMAS Y MÍNIMAS, ULTIMAS 24 HRS

Municipio	Min.	Max.	Municipio	Min.	Max.	Mínimas	Máximas
Amacuzac	17°	32°	Tepalcingo	19°	31°	Huitzilac 09° 21°	Tlaquitenango 19° 35°
Cuautla	15°	28°	Ayala	19°	31°	Tetela del Volcán 12° 21°	Jojutla 19° 34°
Jiutepec	16°	30°	Huitzilac	09°	21°	Totolapan 13° 23°	Axochiapan 19° 33°
Temixco	17°	33°	Tepoztlán	17°	32°	Ocuituco 14° 23°	Zacatepec 19° 30°
Tlaltizapan	19°	34°	Zacualpan	11°	27°		
Axochiapan	19°	33°	Tlalquitenango	19°	35°		
Cuernavaca	15°	28°	Puente de Ixtla	20°	35°		
Jojutla	19°	34°					



CALIDAD DEL AIRE

ÍNDICE AIRE Y SALUD	NIVEL DE RIESGO ASOCIADO	RECOMENDACIONES	
		GRUPOS SENSIBLES	PARA TODA LA POBLACIÓN
<p>Estación de Monitoreo Cuernavaca Centro, Morelos</p> <p>11 Bueno</p> <p>Updated on Tuesday 7:00 Temp.: 18°C</p> <p>Current Past 48 hours data</p> <p>PM10 AQI 11 9 40</p> <p>O3 AQI 8 8 52</p>	<p>Bajo</p> <p>Se considera que el riesgo es mínimo.</p>	<p>Disfruta las actividades al aire libre.</p>	



<http://ssm.gob.mx>



Servicios de Salud Morelos



@MorelosSalud

Callejón Borda N°3 Col. Centro C.P. 62000
Teléfono (777) 312 62 31 / 314 33 36 ext. 222

Calle Gómez Azcárate No. 205, Col. Lomas de la Selva
C.P. 62270, Cuernavaca, Morelos. Tel.: 777 102 25 56

INFORME DE MONITOREO EPIDEMIOLÓGICO

Fecha: 05/07/2022

Semana N° 27

Coordinación de Vigilancia Epidemiológica

Fuente: Jurisdicciones Sanitarias del estado de Morelos.

JURISDICCION SANITARIA I:

☞ SIN EVENTOS EXTRAORDINARIOS.

JURISDICCION SANITARIA II:

☞ SIN EVENTOS EXTRAORDINARIOS.

JURISDICCION SANITARIA III:

☞ SIN EVENTOS EXTRAORDINARIOS.



<http://ssm.gob.mx>



Servicios de Salud Morelos



@MorelosSalud

Callejón Borda N°3 Col. Centro C.P. 62000
Teléfono (777) 312 62 31 / 314 33 36 ext. 222

**Calle Gómez Azcárate No. 205, Col. Lomas de la Selva
C.P. 62270, Cuernavaca, Morelos. Tel.: 777 102 25 56**